

MAPA DE ROTA DE TRANSPORTE ESCOLAR

Responsável Técnico: Larissa Felipe Guedes

Data: 03/12/2025

GOVERNO DO ESPÍRITO SANTO
SECRETARIA DE ESTADO DA EDUCAÇÃO
SUBSECRETARIA DE SUPORTE A EDUCAÇÃO

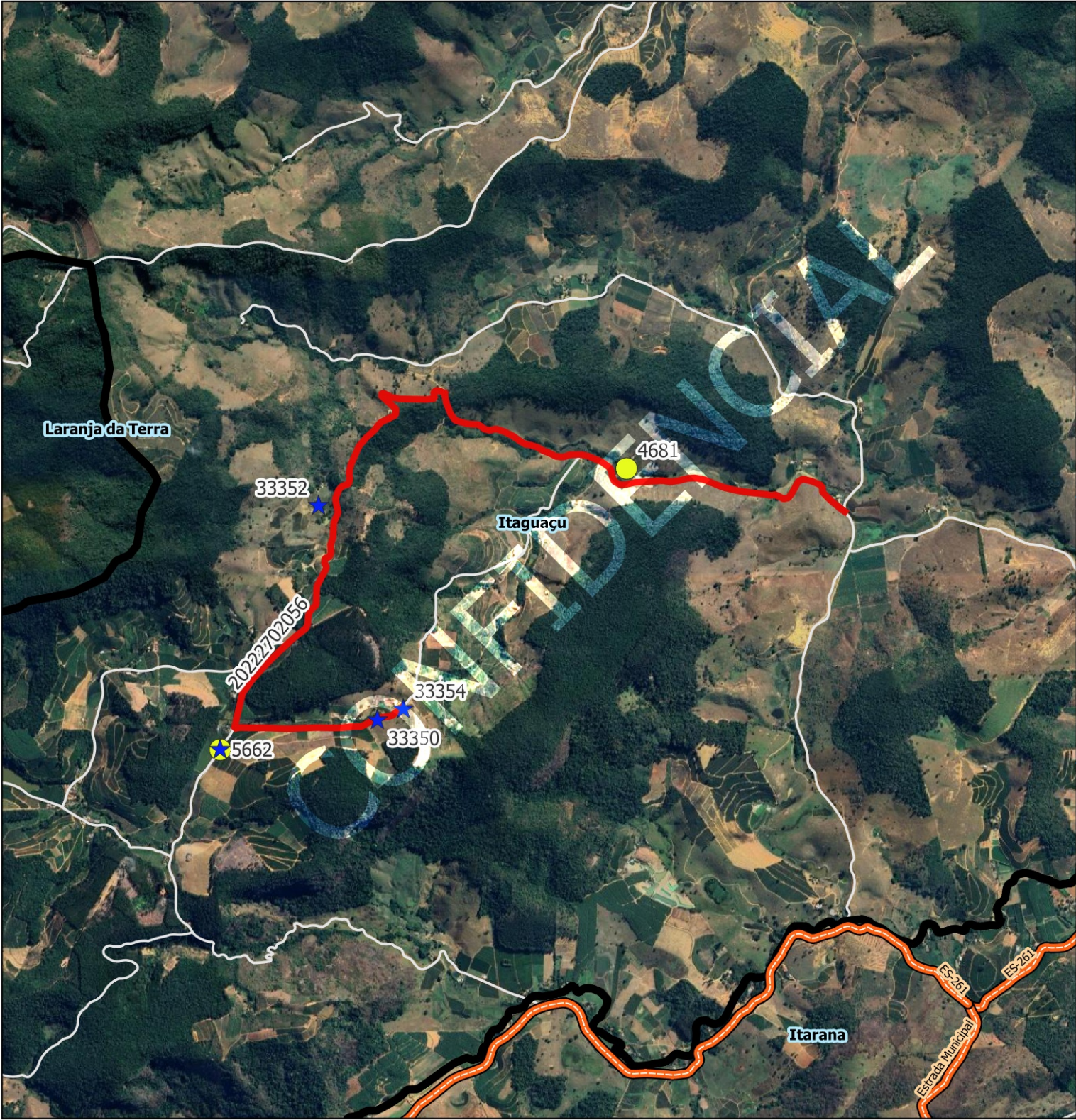

Legenda

- ALUNO**
- ★ alunos_transcolar_es [653]
 - alunos_estaduais [1112]

- LIMITES**
- Rodovias
 - Limites_Estaduais
 - Limite_Municipal_2018

Estradas_Vicinais
Google Satellite

ITAGUACU			
Escola: EMEI IVONE COMPER ZIMMER/EMEF THIERS VELLOSO/EEEFM			
Código roteiro: 20222702056			
Alunos:	Estado: 2	Município: 4	Total: 6
Quilometragem: Ida: 6.5	Volta: 0	Ap*: 6.5	Total*: 13
Versão: 27	Horários previstos: Entrada: 7:00 Saída:		

Projeção Universal Transversa de Mercator / Origem da quilometragem no Equador e Meridiano Central acrescidas as constantes 10.000 km e 500 km respectivamente / Datum: SIRGAS 2000 / Fuso:24 / Hemisfério:Sul / Vitória - ES. AP*: Aproveitamento de veículos || Total*: Somatório das quilometragens de ida/volta e aproveitamento || Máximo*: Total de alunos transportados simultaneamente || A identificação dos alunos estaduais é realizada pelo número de Registro de Alunos (ID) e a identificação dos alunos municipais é realizada pelo número "seq" no TranscolarES.

Nome do roteiro

CONEXÃO IDA COMPARTILHADA - ALTO BOM DESTINO X 20222702095



INFORMAÇÕES DO DOCUMENTO

Documento capturado em 19/12/2025 10:47:47 (HORÁRIO DE BRASÍLIA - UTC-3)
por HELISCLEIDY PEREIRA DE QUEIROZ JASKE (GERENTE - GEARH - SEMEC - PMITAG)
Valor Legal: CÓPIA SIMPLES | Natureza: DOCUMENTO NATO-DIGITAL

A disponibilidade do documento pode ser conferida pelo link: <https://e-docs.es.gov.br/d/2025-G6Z1Q5>